

QUERSCHNITT A-A

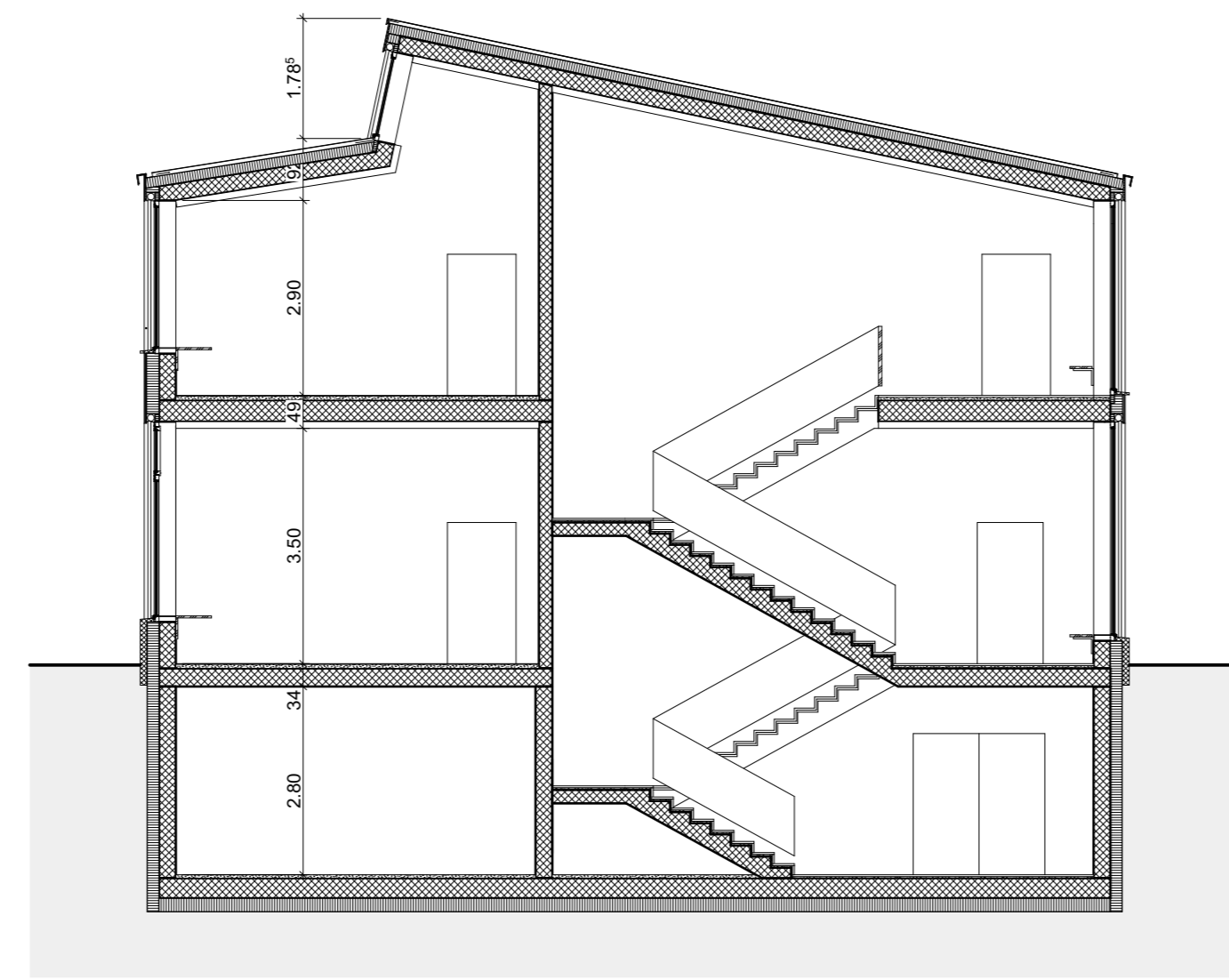

QUERSCHNITT B-B

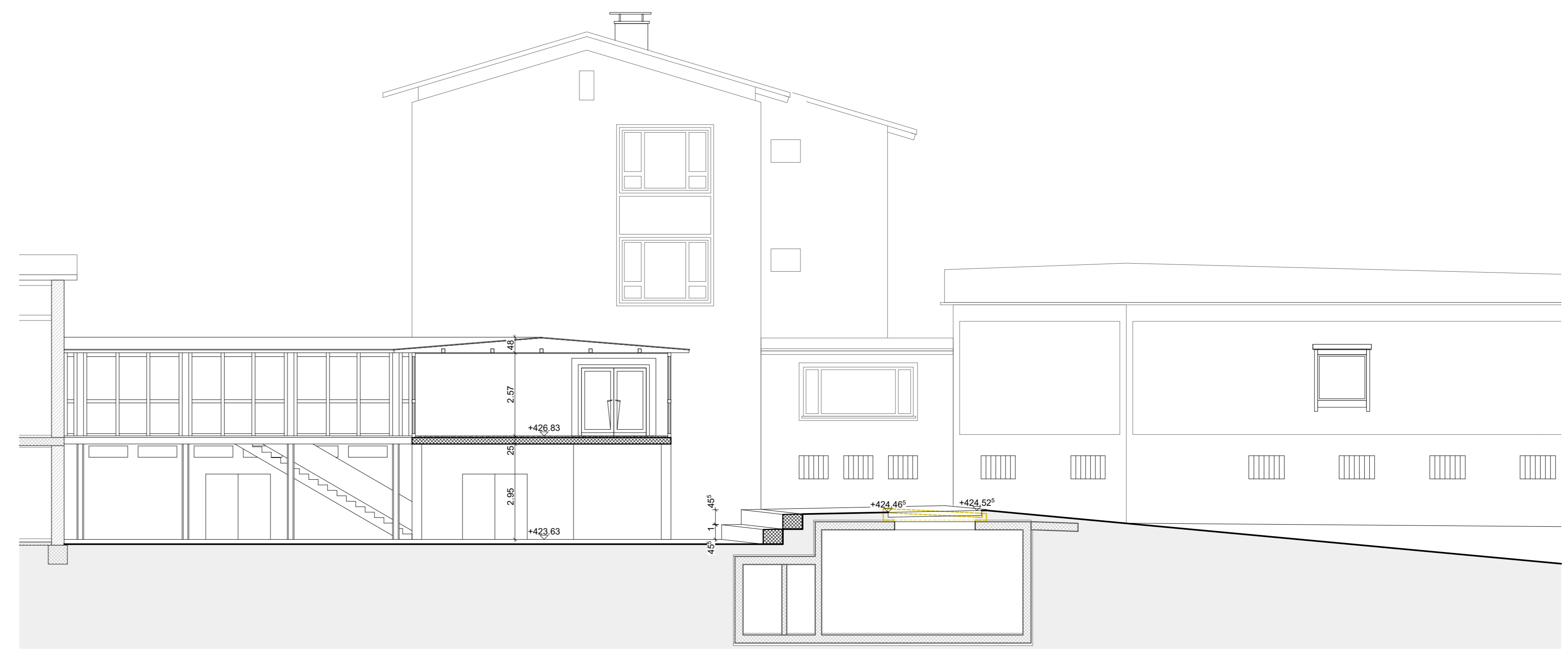

QUERSCHNITT C-C

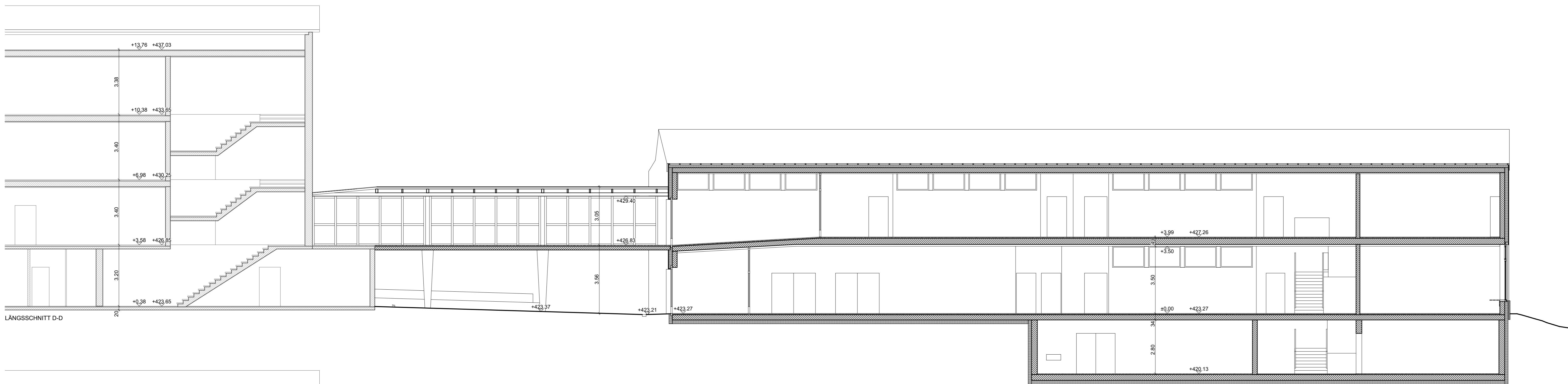

LÄNGSSCHNITT D-D



OSTFASSADE

LEGENDE

- Bestand
- Neu
- Abbruch

DER BAUHERR

DER ARCHITEKT

INDEX	GEZ.	DATUM	ÄNDERUNGEN

Grundriss	Schnitt
-----------	---------

#m ü.M.

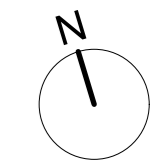

Erweiterung Schulanlage Hofmatt

Bauprojekt
Schnitte-Ansichten

maj Architekten ag Stauffacherstrasse 72, 3014 Bern T 031 330 46 00 F 031 330 46 09 www.majarch.ch	BAUPLATZ Hofmattweg 21, 4460 Gelterkinden BAUHERRSCHAFT Gemeinde Gelterkinden	PL.NR. GHM-2-A02 DAT. 28.06.2016 MST. 1:100 PL.GR. 1050x594mm GEZ. kb
--	--	---

