

**ERG** Quartierplan Rohrbachweg  
Getterkinden

Objekt Nr. B13-127  
Plan Nr.: 100  
Index:

Plan: Richtprojekt Mst. 1:500 / 1:200 Gezeichnet: cf  
Datum: 11.05.2017  
Plangröße: 1.05/0.9

Gesuchsteller:  
Landesigentümer:

Projektverfasser: Lehner + Tomaselli AG  
Dipl. Architekten HTL STV  
Getterkindenstrasse 28, 4450 Sissach  
Tel. 061 / 975 00 75, Fax 061 / 975 00 71



GRUNDRISS OBERGESCHOSS 1-3



GRUNDRISS ERDGESCHOSS + UMGEBUNG

Gewässerabstand

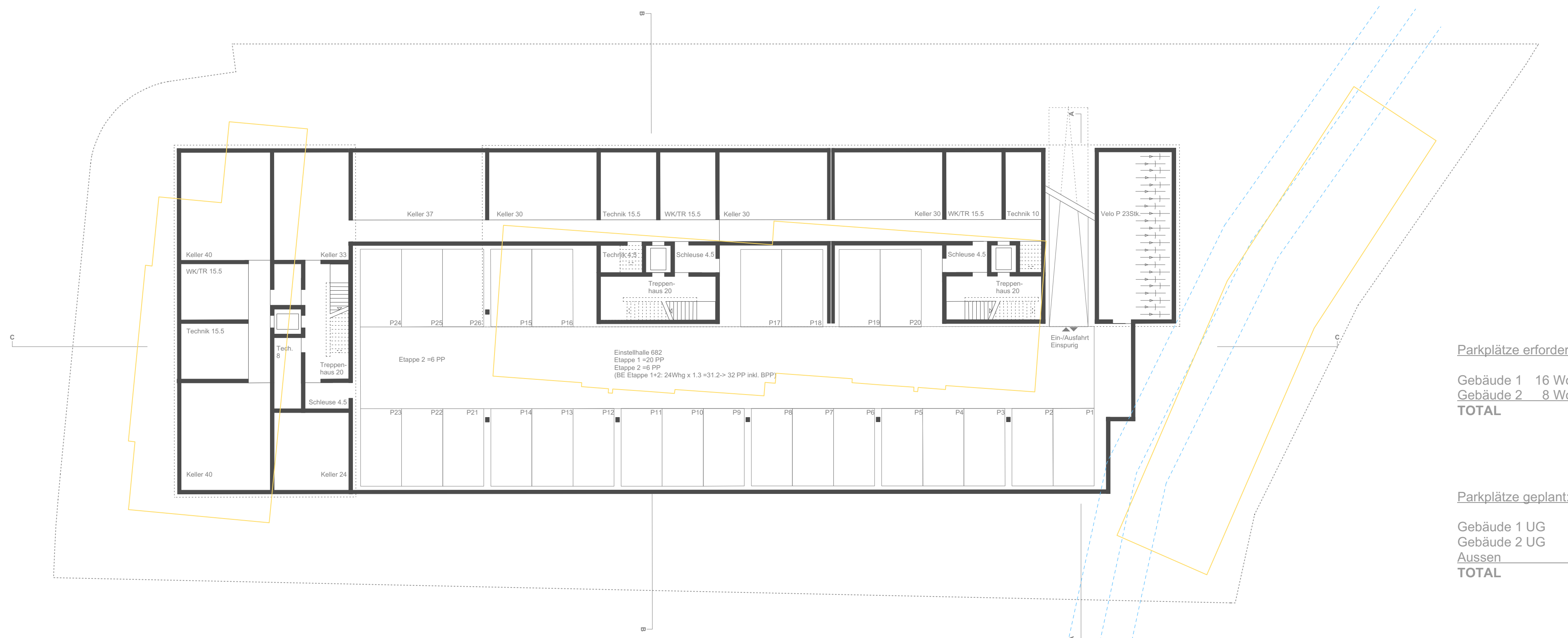

GRUNDRISS UNTERGESCHOSS

Parkplatzberechnung

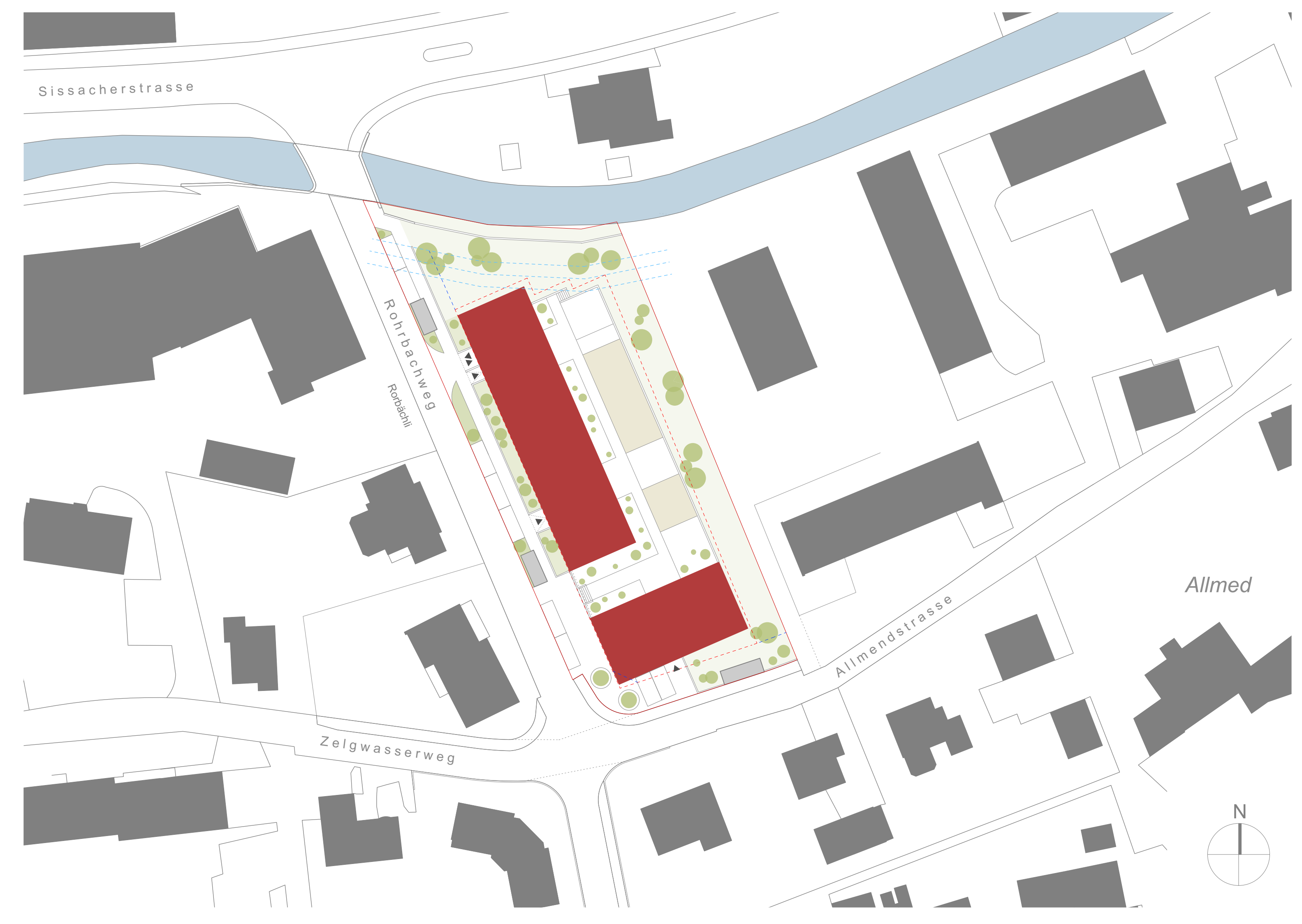

SITUATION 1:500

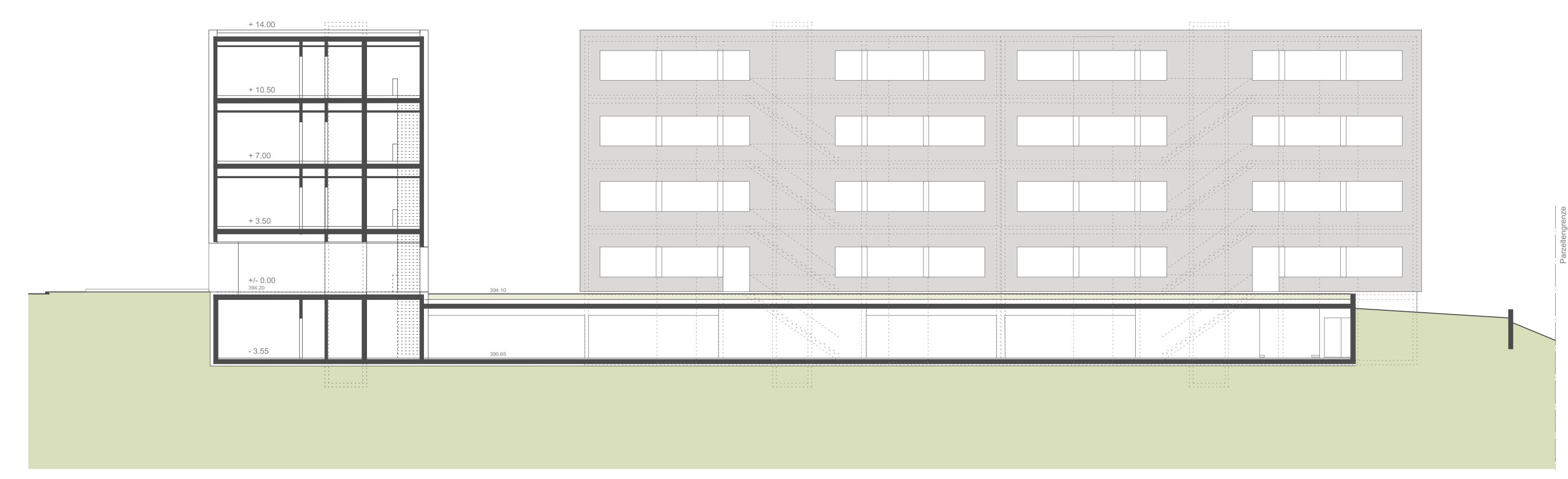

SCHNITT C-C

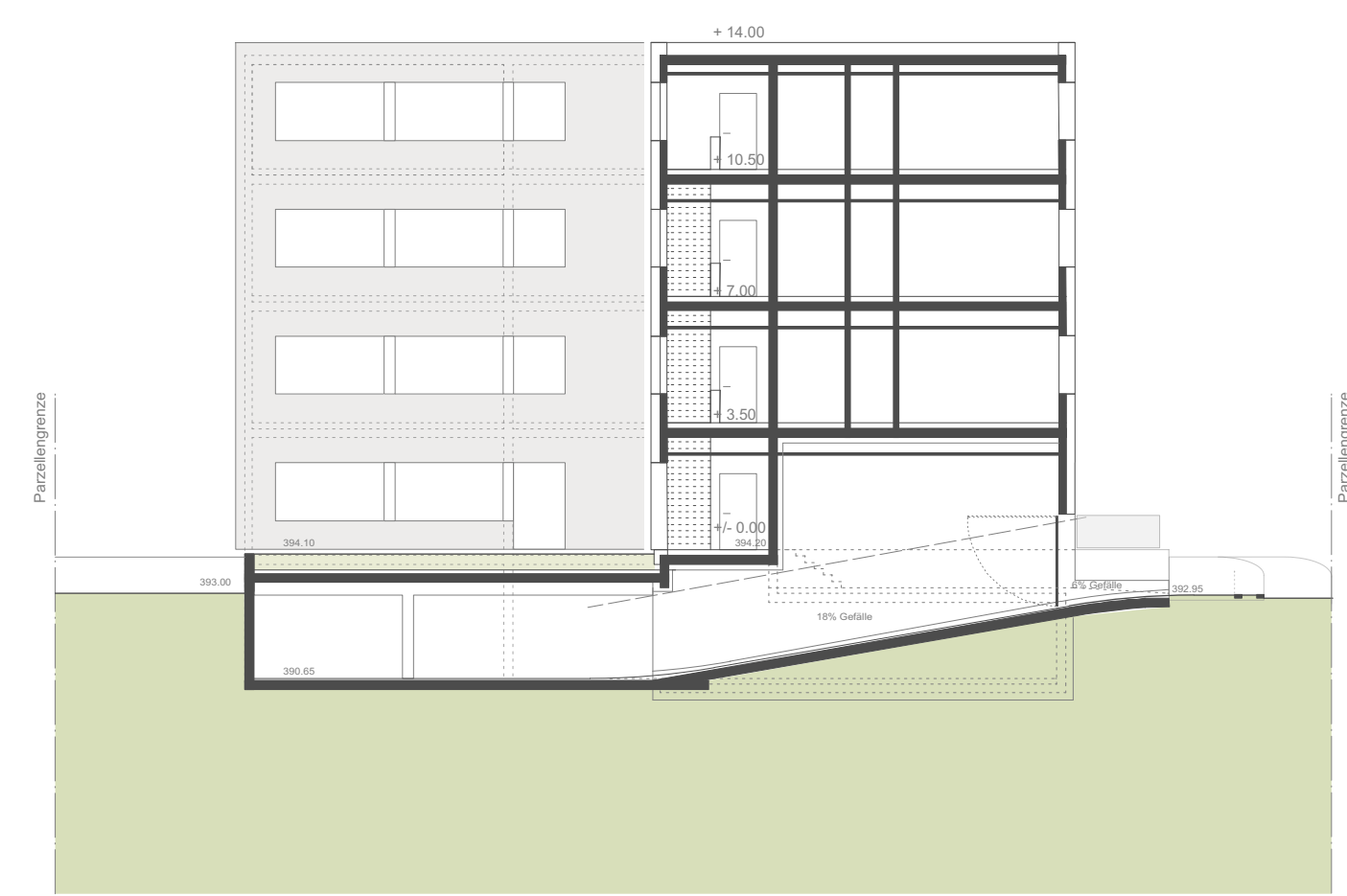

SCHNITT A-A

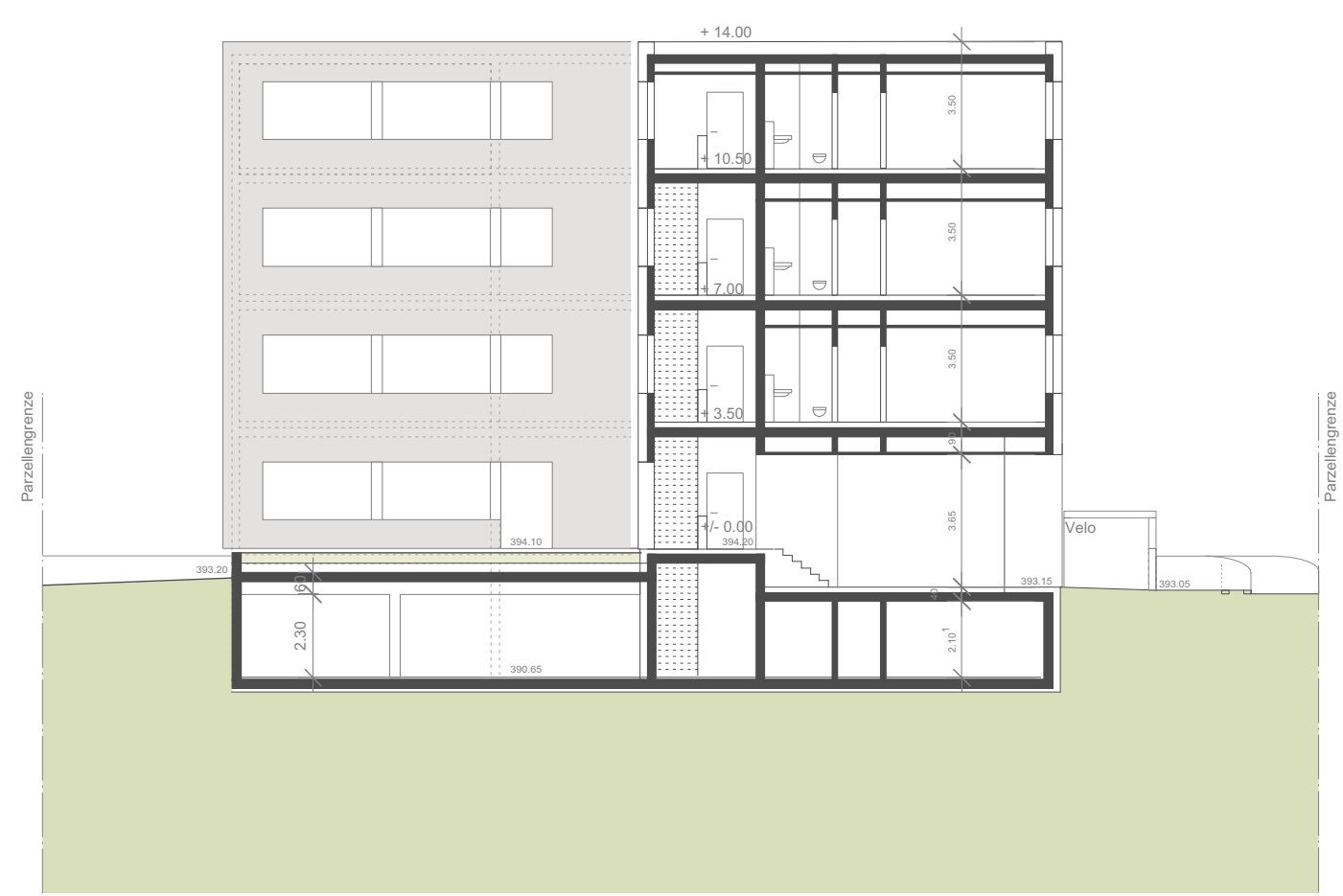

SCHNITT B-B